Casa en Alarcón Ahuatepec

Cuernavaca, Morelos.

Venta: $2,200,000

Pesos mexicanos

Bonita casa sola en la Colonia Alarcón, Ahuatepec, Cuernavaca, sobre calle tranquila, 186 m² de terreno, 200 m² de construcción, 3 niveles, 2 recámaras, 1.5 baños, sala comedor, cocina, área de lavado y terraza, bungalow independiente de una recámara, estancia, cocineta, baño completo y área de lavado, además un local comercial con entrada independiente hacia la calle, jardín y estacionamiento techado para un auto, con cesión de derechos y constancia del comisariado

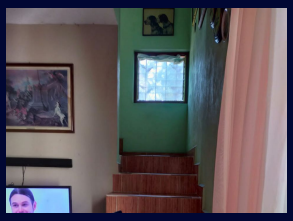

Terreno:	186 m²	Construcción:	200 m²
Niveles:	3	Edad del inmueble:	2010
Estado de conservación:	Bueno	Sala:	Si
Comedor:	Si	Recámaras:	3
Baños:	2 ½	Closets:	Si tiene
Cocina:	Equipada	Gas estacionario:	Si
Cisterna:	Si	Estacionamiento:	1 auto
Jardín:	Si	Agua potable:	Si
Ubicado:	Sobre calle	Tráfico:	Regular